

### Bezeichnungen

DW: Dachwasser	BR f: OK fertig Brüstung	B: Boden
RAF: Rafflamellenstore	ST f: UK fertig Sturz	W: Wand
MFB: Metallfensterbank	BR r: OK roh Brüstung	D: Decke
BF: Bodenfläche	ST r: UK roh Sturz	
FF: Fensterfläche	Sch f: OK Schwelle fertig	
AF: Arbeitsfuge		

<b>Wandaufbau UG</b>	
- Beton	25cm
- Aussendämmung XPS verputzt	18.5cm

<b>Bodenaufbau UG</b>	
- Monobeton	25cm
- Perimeterdämmung XPS	18cm
- Magerbeton	5cm
- Wandkieskoffer	15cm

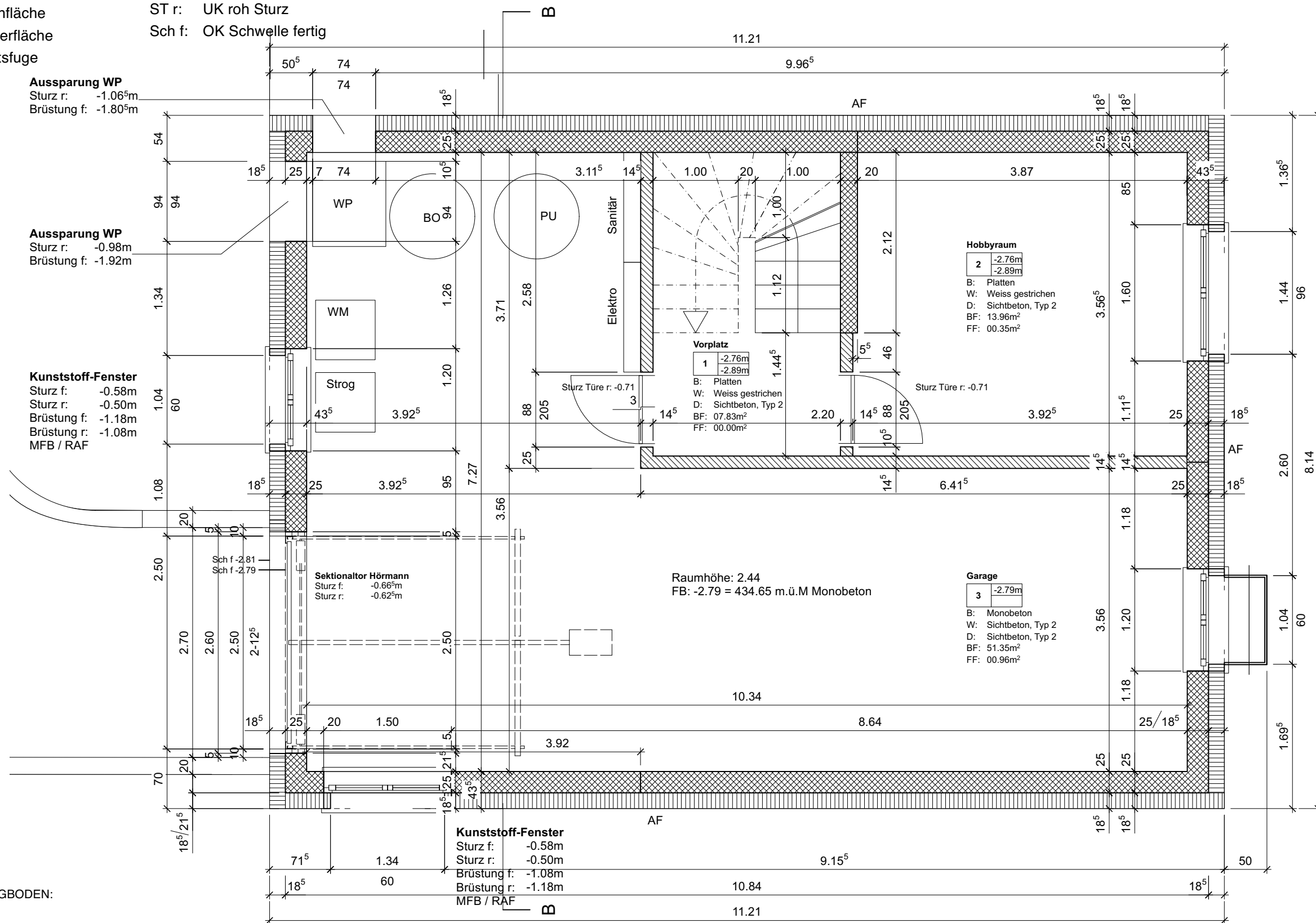

<b>Kunststoff-Fenster</b>	
Sturz f: -0.43m	
Sturz r: -0.35m	
Brüstung f: -1.39m	
Brüstung r: -1.49m	
MFB	

<b>Kunststoff-Fenster</b>	
Sturz f: -0.58m	
Sturz r: -0.50m	
Brüstung f: -1.08m	
Brüstung r: -1.18m	
MFB	

**NEUBAU EINFAMILIENHAUS HAUS B**  
KREUZFELDSTRASSE PARZELLE GB - NR. 2620, 4616 KAPPEL SO  
BAUHERRSCHAFT: PROFI HAUSTECHNIK GMBH, MAIENWEG 6, 4657 DULLIKEN

## 1. UNTERGESCHOSS

**MST. 1:50**

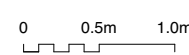

### Legende

	Backstein		Naturstein		Dämmung		Unterlagsboden
	Beton		Massivholz		Sperrschicht		Magerbeton
	Kunststein		Holzwerkstoff		Gipskarton		Kies
	Kalksandstein		Stahl		Putz		Substrat

ARCHITEKT: ALOIS NIGGLI, ARCHITEKTUR, SALZMATTWEG 8, 4629 FULENBACH TEL. 078 820 08 72  
BAULEITUNG: URIM LJATIFI, PROFI HAUSTECHNIK GMBH, TEL. 076 576 14 20, info@profihaustechnik.ch  
DAT. 18.06.2024 GR. A3 GEZ. NI.